

Modul Půjčovna

Materiál pro samostudium +1873

18.4.2016

Scheib Pavel

Modul Půjčovna

Obsah

Úvod	3
Položky – označení položek v podmnožině	3
Číselník stromů položek půjčovny *7513	4
Podmnožiny položek půjčovny *7511	4
Strom podmnožin položek *7514	5
Položky půjčovny *7502	7
Půjčovna *7505 (pohyby položek)	8
Zařazení	8
Vyřazení	10
Rezervace	10
<i>Hlavička dokladu</i>	10
Zápůjčka z rezervace	12
Vratky	14
IQ sestavy – tlačítko IQ	15

Úvod

- Modul půjčovna slouží k evidenci rezervací, zapůjčování a vracení položek na sklad.
- Dle nastavení sazeb u jednotlivých položek lze vyčíslit náklady na zakázku, klienta, klíče (střediska).
- Lze také převádět položky mezi jednotlivými sklady.
- Plánujeme dále rozšíření modulu o možnost vytvoření nabídky, dodacích listů a následnou fakturaci.
- Momentálně jako podklad pro fakturaci slouží IQ sestava.

Položky - označení položek v podmnožině

Strom podmnožin položek (1)

- Číslování podmnožin ve stromu podmnožin je vhodné navrhnout tak, aby odpovídal kódu položky dle obrázku (znaky zleva odpovídají označení podmnožině ve stromu)
- Podobně každá podmnožina začíná označením podmnožiny, ve které se nachází
 - usnadní se tím orientace a následné používání např: při pořízení nové položky se nabídne číslo další volné číslo z vybrané podmnožiny.

Položky v podmnožině (2)

Detail položky (3)

Sazba položky (4)

Tlačítko položky (5)

- K položce lze pořídit přílohy typu PDF, DOC, JPG

Číselník stromů položek půjčovny *7513

- Před pořízením podmnožin položek je nutné pořídit alespoň jeden strom

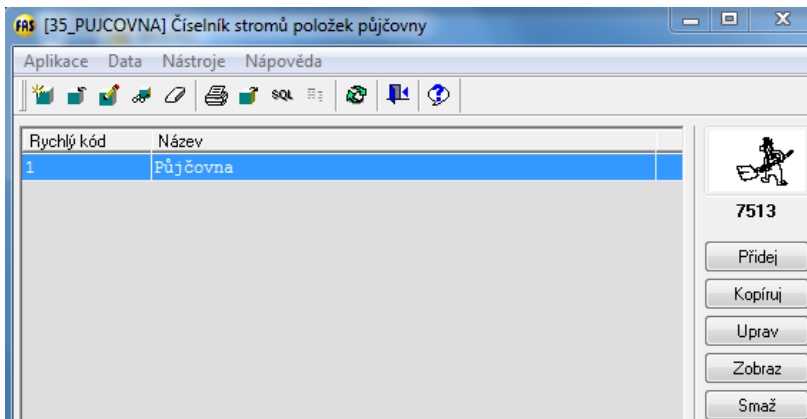

Podmnožiny položek půjčovny *7511

- V aplikaci *7511 pomocí tlačítka **Přidej** založíme všechny potřebné podmnožiny

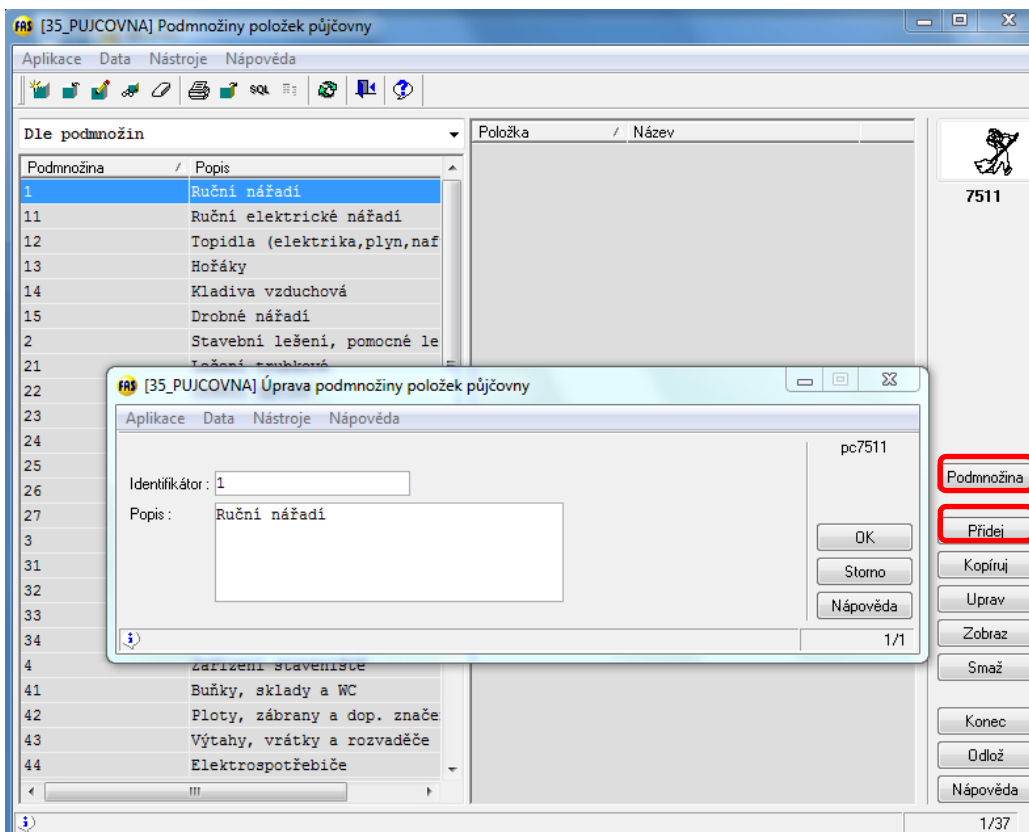

- Pro doplnění položek do podmnožiny stiskneme **tlačítko Podmnožina**
- Nyní buď jednotlivě nebo skupinově **kombinací klávesy Shift, Ctrl a levým tlačítkem myši** vybereme položky, které chceme v dané podmnožině mít

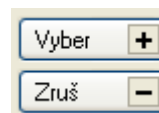

- K hromadnému zatrnutí či odtrnutí můžeme použít tlačítek

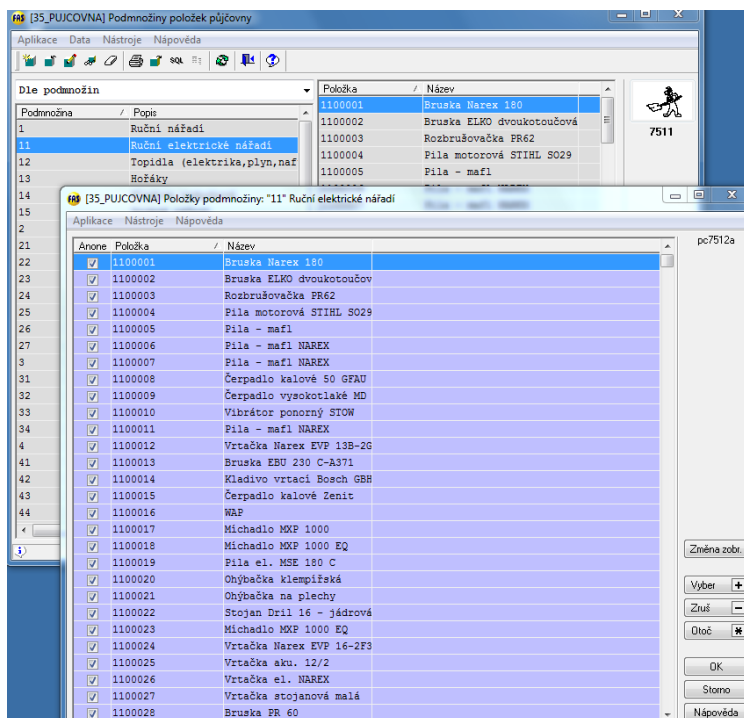

- Výběr potvrdíme tlačítkem OK

Strom podmnožin položek *7514

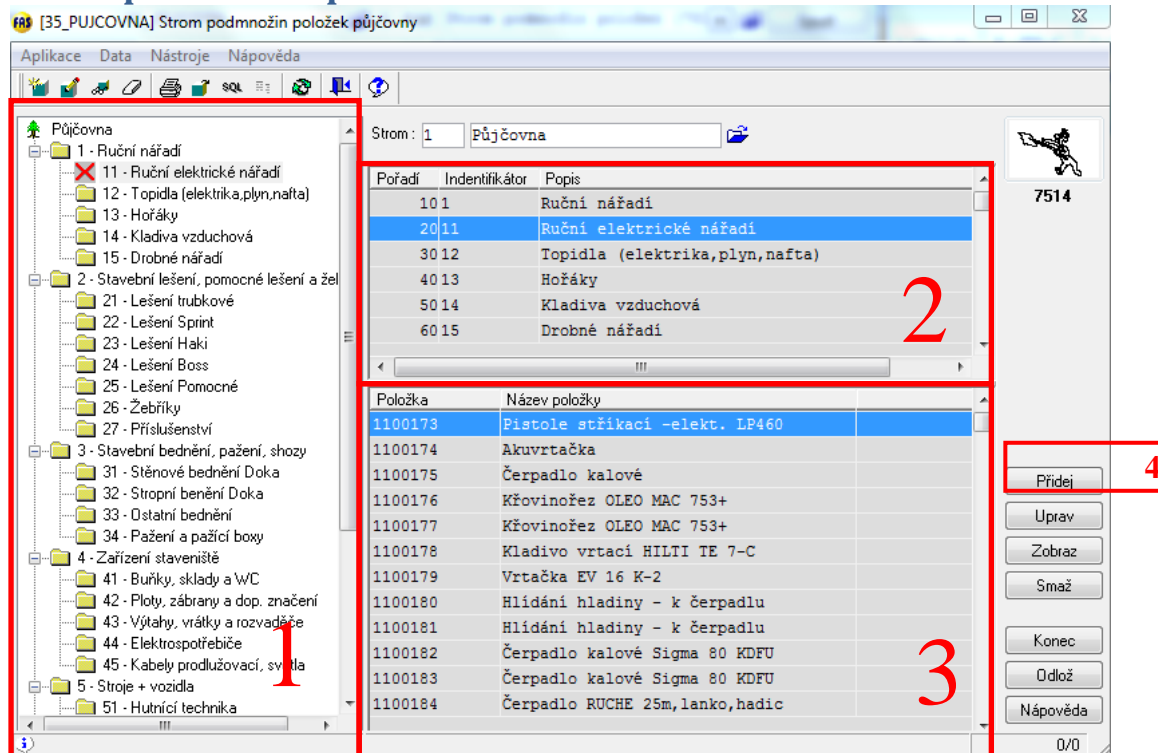

Strom podmnožin (1)**Podmnožiny v podmnožině (2)****Zobrazení položek v podmnožině (3)****Tlačítko Přidej (4)**

- Zařadíme podmnožiny do podmnožin, možno zvolit pořadí.

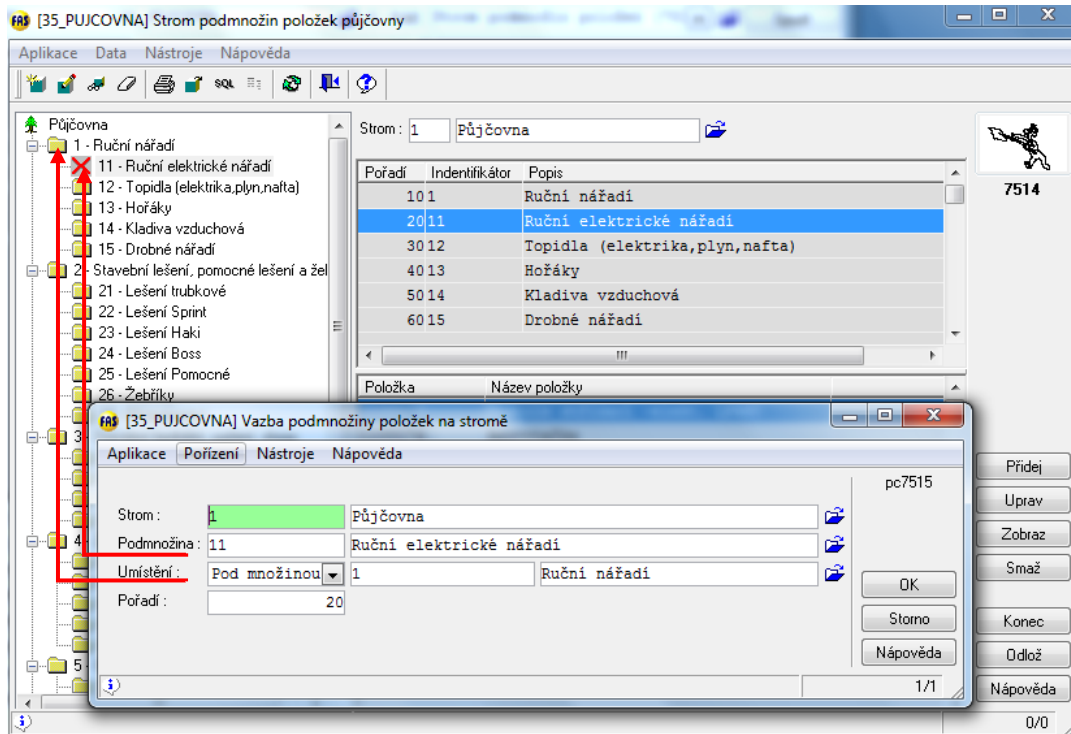

Položky půjčovny *7502

Poř.	Sazba	Jednotka času	Limit od	Jistina	Platnost od	Platnost do
1	50,00	Den			1.1.1999	

Tlačítko Přidej (1)

- Přidá novou položku

Zdroj (2)

- Majetek
 - Lze vybrat existující položku z Majetku
 - Z majetku se převezmou údaje
 - Kód, Název, Pořizovací cena, klíče
 - Údaj „Položka půjčovny“ doporučuji značit opět podle podmnožin.
- Půjčovna
 - Příslušné údaje zadáme ručně

Tlačítko Přidej 2 (sazby položky) (3)

- Zadáte denní sazbu položky v Kč

Půjčovna *7505 (pohyby položek)

Pohyb (1)

Při pořizování dokladů používejte místo myši **Enter**, šablony jsou k tomu přizpůsobeny a pořizování bude rychlejší.

Doklady (2)**Filtr dokladů (3)****Detail dokladu (4)****Tlačítko Přidej (5)****Tlačítko Vratka (6)****Tlačítko Tisk dokladu (7)****Tlačítko IQ (8)****Zařazení**

- Pořídíme počáteční stav položky na sklad (potom již lze položku půjčovat a vracet)
- Tlačítkem **Přidej** pořídíme příjemku
Zvolíme příslušnou šablonu pořizování (nabídnou se pouze šablony k příslušnému pohybu)

[35_PUJCOVNA] Doklad půjčovny

Aplikace Pořízení Nástroje Nápvěda

Šablona: ZAR1 Zařazení 1VM

pd7505

Doklad Zakázka, klíče, místo Poznámky

Zařazení

Identifikátor: 2015-ZAR-00010 Datum: 24.3.2015

Odpovědná osoba: Štola Miroslav

Klient - Firma

ID: 0 Firemní věta Adresa: GREMIS, s.r.o.
Jihlavská 230
59401 Velké Meziříčí

Název: GREMIS, s.r.o.

ICD: 15844451 DIC: CZ16544451

Kontaktní osoba:

1

Poř	Kód položky	Zdroj kód	Název položky	Množství	Sazba	Kauce
1						

Doklad

Přidej 1
Smaž 1

Položky

Import
Přidej 2
Smaž 2
OK
Storno
Nápvěda

Detail Poznámky

Položka - Pohyb Příjem

Sklad: 1VM VM půjčovna Z dokladu:

Položka: K dispozici: ks

Zdroj Kód Zdroj Název

Den od: 08:00 Počet: Období: Sazba skladová: Fakturační: Množství: Cena za množ.:

Datum: 24.03.2015 h 12:20 = Nic x Sazba skladová: Fakturační: Množství: =

Dat do: h Jistina: =

Cena celkem : 0,00

2

Hlavička dokladu (1)

Identifikátor: automaticky se vyplní dle číselné řady pro daný pohyb

Odpovědná osoba: osoba odpovědná za vytvoření dokladu (automaticky se doplní dle přihlášeného uživatele WinFASu)

Klient: u pohybů Zařazení / vyřazení je vždy Firemní věta

Záložka Zakázka, klíče, místo se nevyplňuje

Položky (2)

Tlačítkem **Přidej 2** pořídíme položky dokladu

Sklad: Sklad, na který položku přijímáme

Položka: Položka z číselníku položek půjčovny, lze vyhledat i podle kódu majetku

Datum: datum příjmu

Množství: množství kusů položky

Na záložku poznámky lze doplnit nějaké poznámky (např: stav položky při příjmu, ...)

Tlačítkem **OK** dokončíme doklad

Dle nastavení se vygeneruje sestava dokladu

Zařazení							Strana 1/1
Klient :	0	IREMIS, s.r.o.					Doklad : 2015-ZAR-00009
							Datum : 24.2.2015 08:25:05
							Vystavil : Hana Vodáková
... Položka	Inv Císlo	Název	Ks	Sklad	Datum		Cena/ks
1.	4200059	Přejezd - poval 3,5 x 1 m	46	1VM	23.02.2015		3110,00
1			46				143060,00
Naskladnil :							

Vyřazení

Provede se stejným způsobem jako zařazení.

Rezervace

Položku lze zarezervovat – nejedná se o fyzický pohyb

Hlavička dokladu

Na **záložce Doklad** u pohybu rezervace je již důležité, komu položky rezervujeme, vyplníme údaje *Klient*, případně *kontaktní osobu*.

Na **záložce Zakázka, klíče, místo** lze zadat *číslo zakázky* nebo *klíče*, na které se mají směřovat náklady.

Položka rezervace:

Poř	Kód položky	Zdroj kód	Název položky	Množství	Sazba	Kauce
1	1100008	20065	Čerpadlo kalové 50 GFAU	1		

Detail **Poznámky**

Položka - Rezervace Výdej

Sklad: 1VM VM půjčovna Z dokladu:

Položka: 1100008 Čerpadlo kalové 50 GFAU K dispozici: 1 ks

Majetek: 20065 čerpadlo kal.50GFAU

Den od: 08:00 Počet: 5 Období: Den * Sazba skladová: 10,00 Fakturační: Množství: 1 Cena za množ.:

Datum: 24.03.2015 h 13:27 Dat do: 29.03.2015 h 00:00 Jistina:

Cena celkem: 0,00

Doklad

Přidej 1

Smaž 1

Položky

Import

Přidej 2

Smaž 2

OK

Storno

Nápověda

Sklad, ze kterého položku položku vydáváme

Položku – po načtení položky se v údaji „K dispozici“ zobrazí počet dostupných kusů, které lze zapůjčit

Datum - počátek rezervace

Dat do – konec rezervace – lze zadat např +5, vypočítá za údaje Datum + 5 dní

Dle nastavení lze vytisknout doklad

...	Položka	Inv Císlo	Název	Ks	Sklad	Datum	Datum čas do	Cena/den/ks
1.	1100008	20065	Čerpadlo kalové 50 GFAU	1	1VM	24.03.2015	29.03.2015 00:00	
1				1				0

Rezervováno pro :

Zápůjčka z rezervace

Pohyb (1)

Zvolte *pohyb* **Rezervace**, vyberte požadovaný doklad rezervace. Doklady k výběru lze vyfiltrovat pomocí **filtru 5**.

Doklady rezervace (2)**Stavy dokladu rezervace (3)**

Modrá = Rezervováno – lze udělat zápůjčku z rezervace, **tlačítko Zápůjčka** je aktivní
Červená = Nezapůjčená rezervace v termínu rezervace
Zelená = Zapůjčená rezervace

Tlačítko 4 - Zápůjčka (4)

- Pokud je použit **filtr** dle např: *klient, klíče, zakázka*, **tlačítko 4** má aktivní další volbu „**Zápůjčka dle filtru**“. Tím lze vytvořit z více dokladů rezervací jeden doklad zápůjčky.
- Klepnutím na **tlačítko 4** vytvoříme zápůjčku.
- Vybereme příslušnou šablonu (nabídnou se pouze šablony pro pohyb zápůjčky a ty šablony, na které máte nastaveno právo).

[35_PUJCOVNA] Doklad půjčovny

Aplikace Pořízení Nástroje Nápvěda

Šablona: ZAP1 Zápůjčka 1VM

Doklad Zakázka, klíče, místo Poznámky

Zápůjčka

Identifikátor: 2015-ZAP-00131 Datum: 25.3.2015

Odpovědná osoba: Štola Miroslav

Klient - Firma

ID: 0 Firemní věta Adresa: BREMIS, s.r.o.
Jinlavská 230
59401 Velké Meziříčí

Název: BREMIS, s.r.o.

ICO: 16544451 DIC: CZ16544451

Kontaktní osoba:

- Údaje klient, zakázka, klíče se automaticky převezmou z dokladu rezervace.
- Dále pokračujte **enterem** (nebo klepněte na tlačítko **Přidej 2**), až se dostanete na pořízení položek.
- Zobrazí se okno pro výběr položek z jedné, nebo více rezervací, položky, které se z rezervace mají zapůjčit na nutno vybrat (Ano ne) a případně upravit požadované množství (KS k pohybu).

Výběr položek z dokladu

Kód	Zdroj kód	Název	KS k dispozici	KS k pohybu	Anone	Z dokladu
11100008	20065	Čerpadlo kalové 50 GF	1	1	<input checked="" type="checkbox"/>	2015-REZ-00001
11100012	30527	Vrtačka Narex EVP 13B	1	1	<input checked="" type="checkbox"/>	2015-REZ-00002

Vybráno 2 z 2

Filtr
Tisk
Označ
Vše +
Nic -
Otoč *
OK
Štomo
Nápvěda
2 z 2

- Potvrzením tlačítka **OK** se položky doplní do dokladu zápůjčky.

Poř	Kód položky	Zdroj kód	Název položky	Množství	Sazba	Kauce
1	1100012	30527	Vrtačka Narex EVP 13B-2G5	1	40,00	
2	1100008	20065	Čerpadlo kalové 50 GFAU	1	10,00	

Doklad
Přidej 1
Smaž 1

Položky
Import
Přidej 2
Smaž 2
OK
Štomo
Nápvěda

Detail Poznámky

Položka - Pohyb Výdej

Sklad: 1VM VM půjčovna Z dokladu: 2015-REZ-00001

Položka: 1100008 Čerpadlo kalové 50 GFAU K dispozici: 1 ks

Majetek: 20065 čerpadlo kal.50GFAU

Den od: 08:00 Počet: Období: Sazba skladová: Fakturační: Množství: Cena za množ.:
Datum: 24.03.2015 h 13:27 Den x 10,00 10,00 x 1 =
Dat do: h Jistina: x =

Cena celkem: 0,00

1/1 2/2

- U položek lze dále upravit údaj datum *Dat do*, pokud zůstane prázdné, nelze vypočítat celkovou cenu zápůjčky, k tomu dojde až při vytvoření dokladu **Vratka**.
- Dále lze upravit údaj *Fakturační sazba*, ta se může lišit od *sazby skladové*.
- Tlačítkem **OK** dokončíte doklad.

filema[35_PUJCOVNA, 01.2015-12.2015, 35_PUJCOVNA] Strana 1/1

Zápůjčka

Klient : 0 GREMIS, s.r.o. Doklad : 2015-ZAP-00131
 Komb. klíče : 10-HSV 1 Datum : 25.3.2015 08:09:57
 120 Drobné akce Vystavil : Miroslav Štoja

... Položka	Inv Císlo	Název	Ks	Sklad	Datum	Datum čas do	Cena/den/ks
1. 1100012	30527	Vrtačka Narex EVP 13B-2G5	1	1VM	24.03.2015		40,00
2. 1100008	20065	Čerpadlo kalové 50 GFAU	1	1VM	24.03.2015		10,00
2			2				50,00

Převzal : GREMIS, s.r.o.

Vyskladnil :

- Na okně aplikace se automaticky přepne „**Pohyb**“ na *Zápůjčky*, kde vidíme právě vytvořený doklad zápůjčky.
- Doklad zápůjčky lze také vytvořit bez dokladu rezervace tlačítkem **Přidej**.

Vratky

- Doklad vratky lze vytvořit pouze z dokladu Zápůjčky.
- Postup je stejný, jako u Zápůjčky z Rezervace.
- Je nutné dbát na to, aby byl u položek vyplněn správně údaj „*Dat do*“, z něj se vypočítá *celková cena zápůjčky*.

Poř	Kód položky	Zdroj kód	Název položky	Množství	Sazba	Kauce
1	1100012	30527	Vrtačka Narex EVP 13B-2G5	1	40,00	
2	1100008	20065	Čerpadlo kalové 50 GFAU	1	10,00	

Detail | Poznámky

Položka - Pohyb **Příjem**

Sklad: 1VM VM půjčovna Z dokladu: 2015-ZAP-00131

Položka: 1100008 Čerpadlo kalové 50 GFAU K dispozici: 1 ks

Majetek: 20065 čerpadlo kal.50GFAU

Den od: 08:00 Počet: 2 Období: Den Sazba skladová: Fakturační: 10,00 Množství: 1 Cena za množ.: 20,00

Datum: 24.03.2015 h 13:27 = Jistina: Datum: 25.03.2015 h 08:28

Cena celkem : 20,00

Doklad

Přidej 1

Smaž 1

Položky

Import

Přidej 2

Smaž 2

OK

Storno

Nápověda

1/1 2/2

- Údaj „*Den od*“ slouží k upřesnění času, kdy začíná „Zápujční den“ (defaultně je nastaveno 8:00),
 - Příklad: pokud vrátím zápůjčku před 8:00 ráno, nepočítá se ještě den do zapůjčení, pokud vrátím po 8:00, do zápůjčky se připočte další den.

Tlačítkem **OK** dokončíte doklad.

Strana 1/1

Vratka

Klient : 0 GREMIS, s.r.o. Doklad : 2015-VRA-00090
 Komb. klíče : 10-HSV 1 Datum : 25.3.2015 00:00:00
 120-Drobné akce Vystavil : Miroslav Štola

... Položka	Inv Císlo	Název	Ks	Sklad	Datum	Datum čas do	Cena/den/ks
1. 1100012	30527	Vrtačka Narex EVP 13B-2G5	1	1VM	24.03.2015	25.03.2015 08:28	40,00
2. 1100008	20065	Čerpadlo kalové 50 GFAU	1	1VM	24.03.2015	25.03.2015 08:28	10,00
2			2				50,00

Vrátil : GREMIS, s.r.o.

Naskladnil :

Sestavy

[35_PUJCOVNA] Půjčovna

Aplikace Data Nástroje Nápověda

Vratky

Doklad	Datum	VR
2015-VRA-00090	25.3.2015	0
2014-VRA-00755	12.12.2014	0
2014-VRA-00708	28.11.2014	0
2014-VRA-00676	14.11.2014	0
2014-VRA-00643	6.11.2014	0
2014-VRA-00619	31.10.2014	0
2014-VRA-00283	26.5.2014	0
2013-VRA-00907	8.11.2013	0
2013-VRA-00142	8.2.2013	0
2013-VRA-00139	8.2.2013	0
2012-VRA-00784	27.9.2012	0
2012-VRA-00734	14.9.2012	0
2012-VRA-00705	7.9.2012	0

Filtr Nastavení

Doklad : Datum od Datum do Smaž filtr

Zakázka : Číslo Název

Klíče : 1 Organizační struktura 120-10

Místo : Místo Název

Klient : Kód Identifikátor Název

Položka : Kód Název Inv číslo

Sklad : Sklad Název skladu

Doklad Položky Popis

Vratka

Identifikátor : 2012-VRA-00734 Datum : 14.9.2012

Odpovědná osoba : Vodák Petr

7505

Tisk dokladu 1

Import

ID klienta

Kalendář

IQ 3

Tlačítkem 1 „Tisk dokladu“ lze vytisknout každý doklad vybraný v oddílu 2

IQ sestavy – tlačítko IQ

- Je přednastaveno několik základních šablon

[35_PUJCOVNA] IQ Půjčovna

Aplikace Pořízení Nástroje Nápověda

Šablona :

vybrep_d7505

Kód/	Název
1	Nájemné na zakázky za období
2	Inventura-zapůjčené na zakázky
3	Inventura - trvale zapůjčené
4	Inventura - podle skladu
5	Inventura - celá půjčovna
6	Kde je položka
90	INV - celá dle č.položky
91	INV - celá dle i.č.
92	INV - celá dle názvu
93	INV - místa
94	INV - zakázky
95	INV - na skladech dle i.č.
99	Obecná
Z	Z

Doklad Položky Pohyby

Doklad

ID : >>

Datum : >>

0

Rezervace Zařazení Vyřazení

Vratka Zápůjčka

Dopřevodka Převodka

Klient

Kód :

Název :

Skupina :

Podmn.kl. :

Odpovědnostní místo Vše Místa Osoby

Místo :

Název :

Klíče

IQ Půjčovna

Výběr šablony

Hrom.pošta

Graf

1- Nájemné na zakázky za období

- Slouží k výpočtu nájemného za určité období např. za zakázku, jako podklad k fakturaci

6 - Kde je položka

- Slouží k dohledání položky, zobrazí se stav položky na jednotlivých skladech, případně klientech, zakázkách

Ostatní šablony slouží k inventuře dle různých kritérií.

- IQ sestavy lze dále využít přímo na aplikaci, příklad níže:

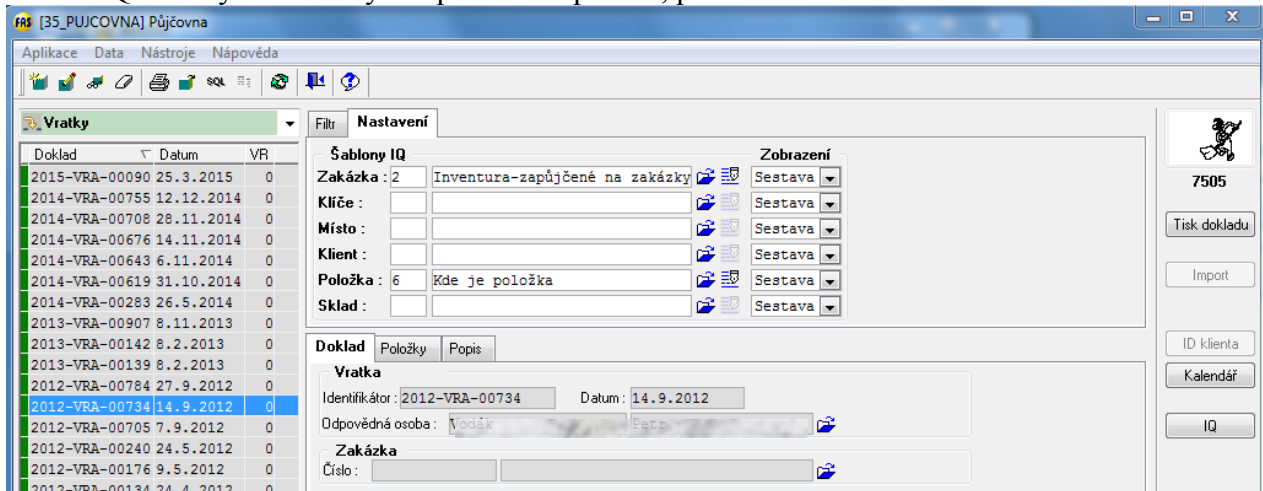

- Na záložce „Nastavení“ vybereme požadované IQ šablony
 - toto nastavení si aplikace pamatuje pro každého uživatele zvlášť a není potřeba při dalším spuštění WinFASu opět zadávat.
- Přejdeme do záložky „Filtr“

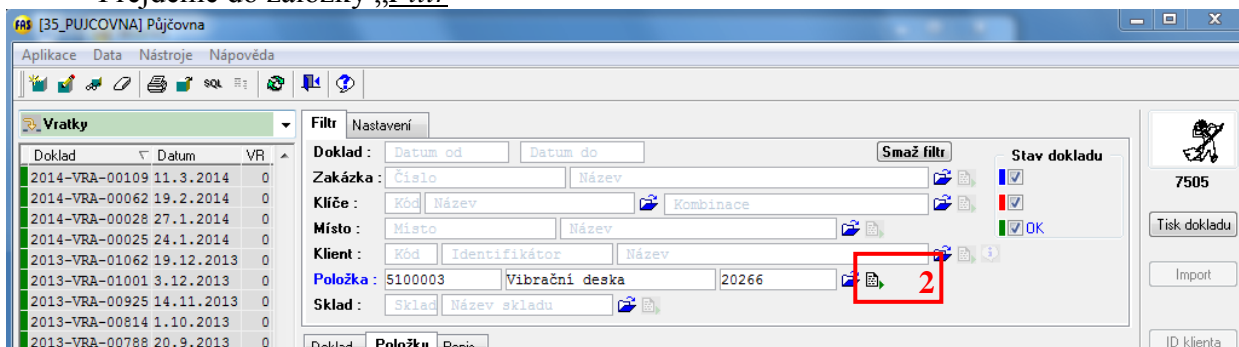

- Do údaje „Položka“ vybereme položku, o které chcete zjistit informace.
- Aktivuje se ikona 2, kterou lze spustit IQ sestavu nastavenou na záložce „Nastavení“
- Do nastaveného IQ se předá vybraná položka.
- Podobně lze použít IQ např dle zakázky, klienta, klíčů.